

IDENTIFICACIÓN		PA-LE.28 (83)		
BARRIO	LITORAL ESTE	HOJA	17	PLANEAMIENTO INCORPORADO: Estudio de Detalle "Cañada de los Ingleses"

Identificación y Localización

Ordenación

Planeamiento y Gestión

Planeamiento incorporado:

Estudio de Detalle "Cañada de los Ingleses". Aprobación Definitiva: 26-09-86

Gestión Urbanística:

Asistemática

Convenio Urbanístico:

Plan Especial de Infraestructuras Básicas:

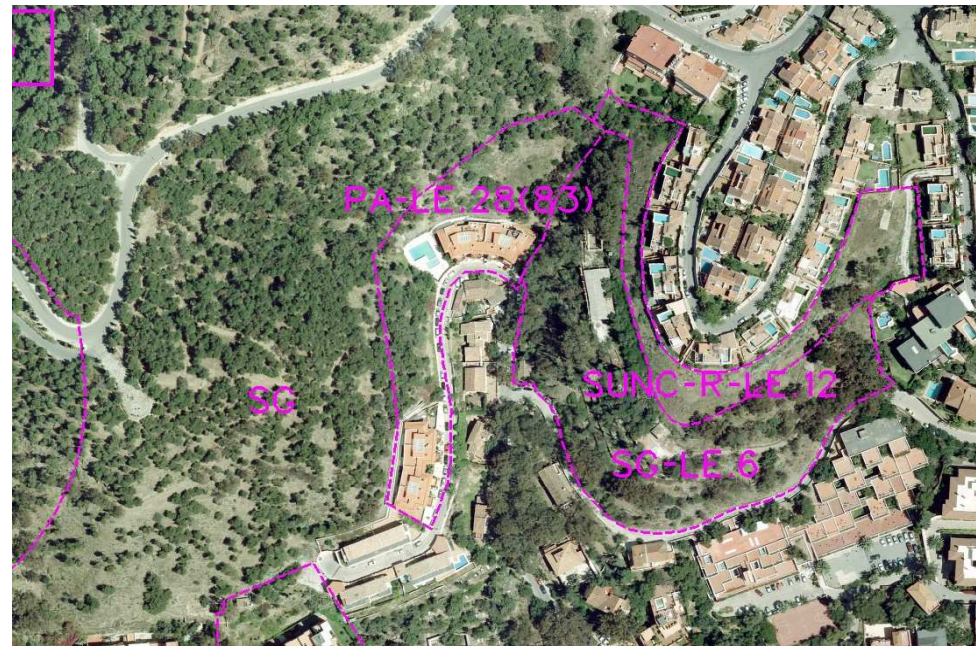

CONDICIONES

1.- Ordenanzas de Aplicación: CJ-1 (PR)

Ordenación Pormenorizada Completa

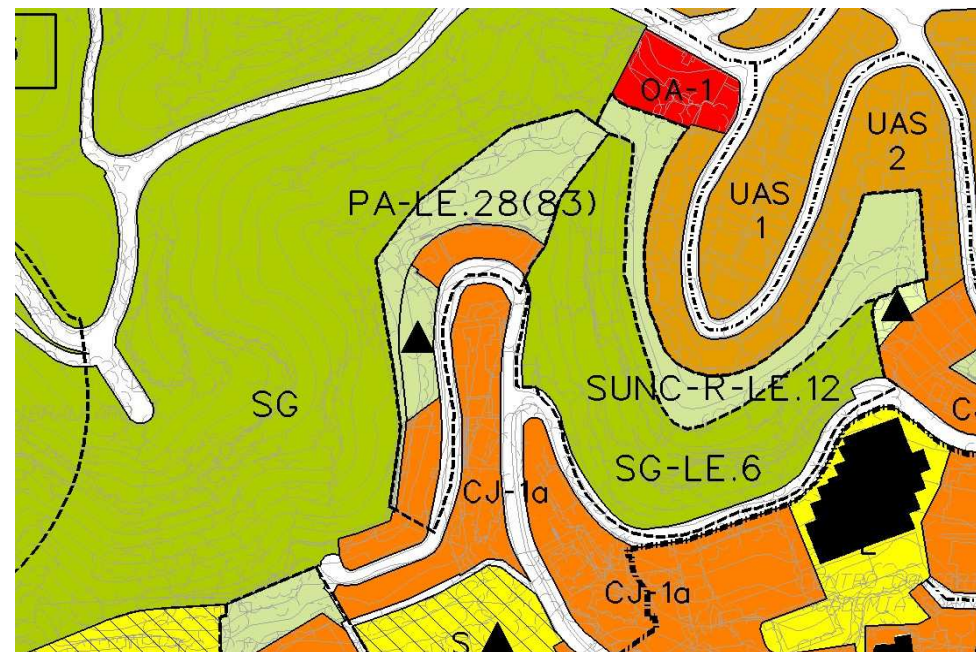

DETERMINACIONES

SUPERFICIE DEL ÁMBITO:	2.960,00 m ² s	Ie m ² /m ² s:	0,50
EDIFICABILIDAD TOTAL:	1.480,00 m ² t	Uso Global:	Residencial
APROV. MEDIO:	0,50 m ² t/m ² s	C.P.H.:	
APROV. SUBJETIVO:	1.480,00 m ² t	Excesos:	